SCHWEIZERISCHE STUDIENSTIFTUNG
FONDAZIONE SVIZZERA DEGLI STUDI
FONDATION SUISSE D´ETUDES
FUNDAZIUN SVIZRA DA STUDIS

Moderne Demokratie – Patient oder Erfolgsmodell?

Eindrücke von der
9. Konferenz der Academia Engelberg

(Oktober 2010)

Referenten: Selina Bruderer, (Annatina Foppa), Joel O‘Neill

9. Academia Engelberg

13.10.2010	14.10.2010	15.10.2010
Science & Democracy	Freedom of Choice	Future of democracy

Wie steht es um …
die moderne Demokratie?

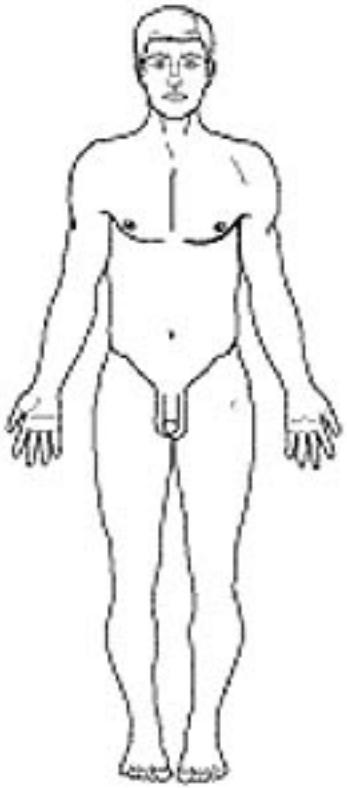

1. Untersuchen

2. Diagnostizieren

3. Behandeln

Wie steht es um …

die Untersuchungsparameter?

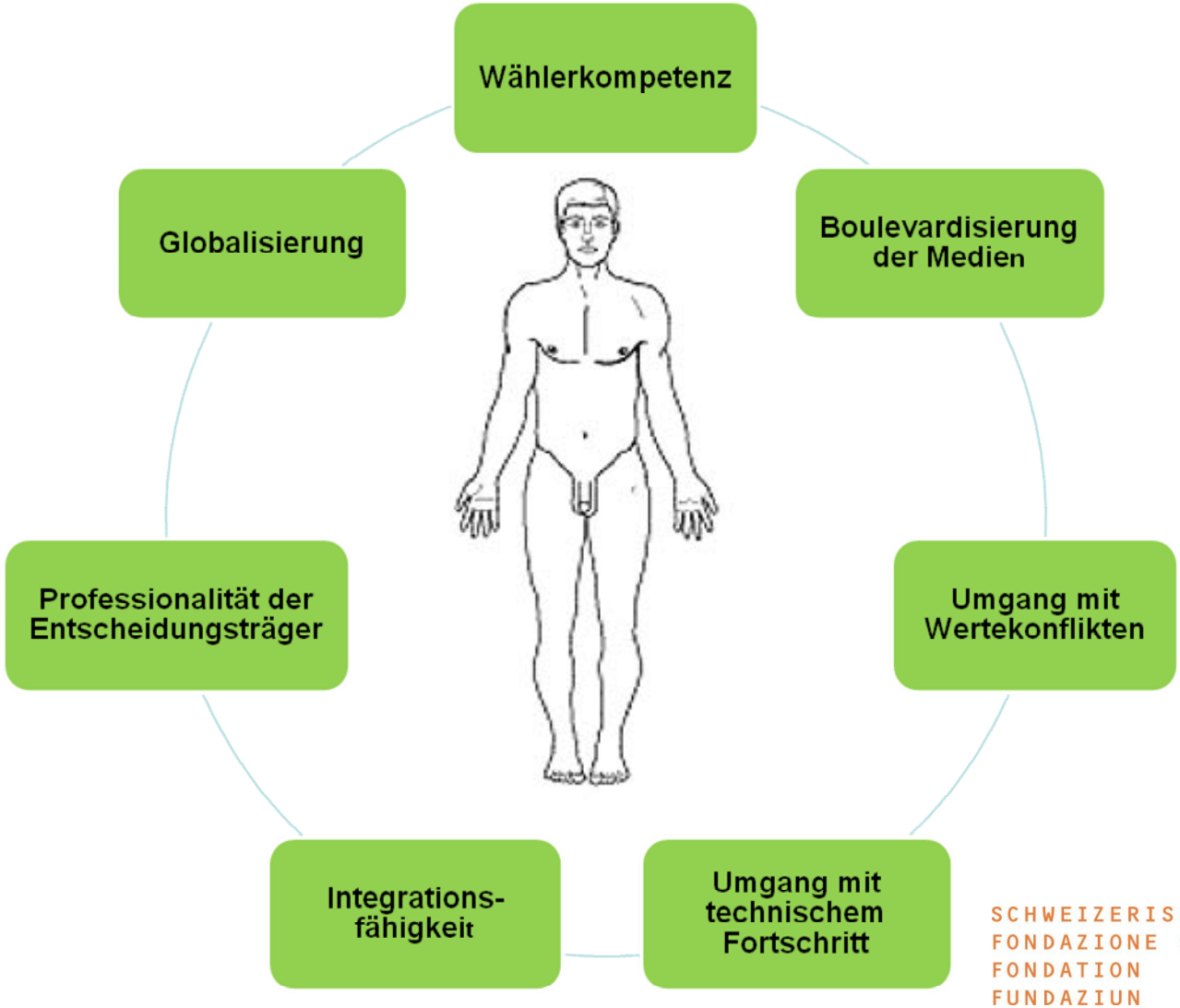

SCHWEIZERISCHE STUDIENSTIFTUNG
FONDAZIONE SVIZZERA DEGLI STUDI
FONDATION SUISSE D´ETUDES
FUNDAZIUN SVIZRA DA STUDIS

Wie steht es um …
die Wählerkompetenz?

Wählerwissen

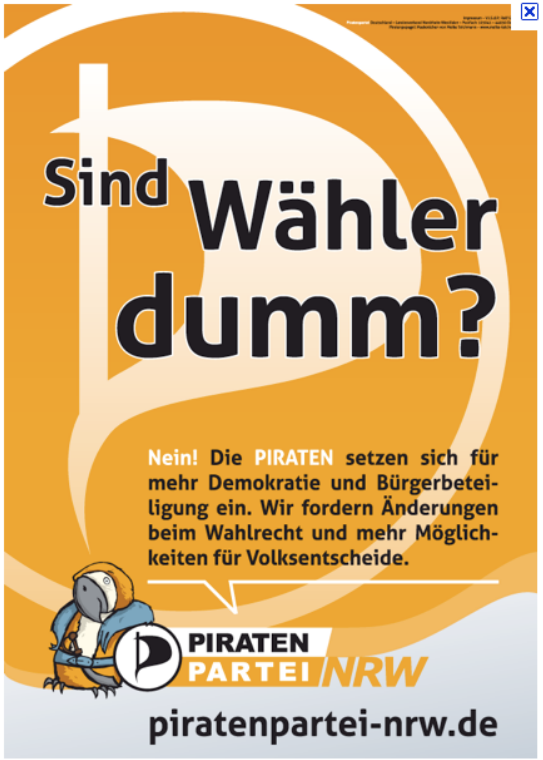

Rolle von Experten

Wie steht es um …

die Boulevardisierung der Medien?

<u>Medienlandschaft</u>
- Zersplitterung
- Kommerzialisierung

<u>Kommerzialisierung</u>
- Optimistische Sicht
- pessimistische Sicht

Vertrauensverlust

Wie steht es um …
den technischen Fortschritt?

Nicht planbar

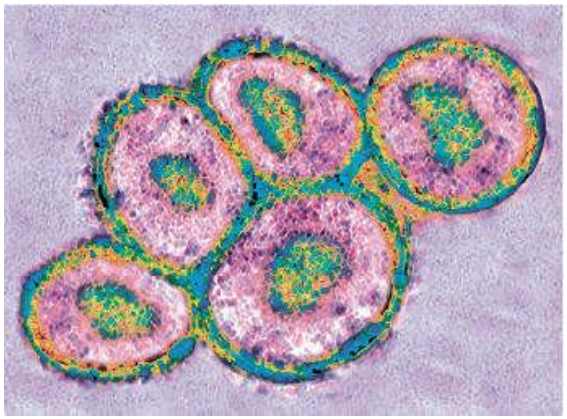

Expertokratie

Vorrausschauendes Regieren

Wie steht es um …
Wertekonflikte?

Keine objektiven Wahrheiten

Emotionale politische Diskussion

Einfluss der Emotionen

Bewusstes Stillschweigen

Wie steht es um …
die Integrationsfähigkeit?

Wählerbeteiligung

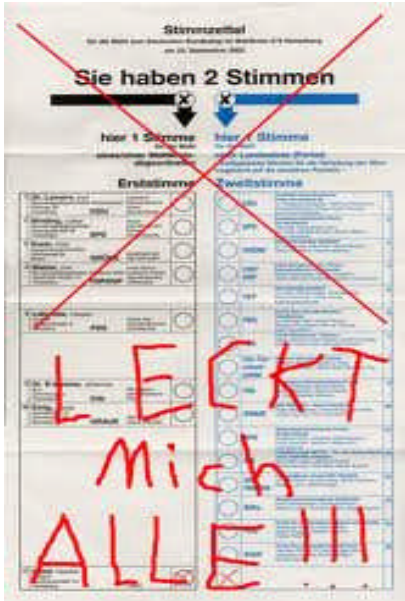

Inklusivität

Repräsentation durch Parteien

Wie steht es um …
die Professionalität der Entscheidungsträger?

Themenkomplexität

Bürokratie

Experten und Berater

Soziale Durchlässigkeit

Wie steht es um …
die Globalisierung?

Globale Anwendbarkeit

Supranationale Strukturen

Transnationale Probleme

Föderalismus

Wie steht es um …
die moderne Demokratie?

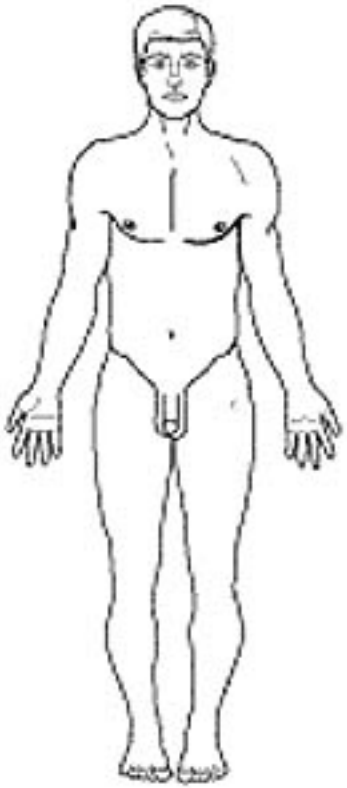

1. Untersuchen

2. Diagnostizieren

3. Behandeln

Wie steht es um…
die Diagnose?

- „Krise der Demokratie ist so alt wie die Demokratie selbst“
- Wandel und Adaption als Grundvoraussetzung einer Demokratie
- Keine Regierungsform mit höherer Legitimität
- Kontinuierlicher Entwicklungsprozess

Fragen?

Wie steht es um …
die moderne Demokratie?

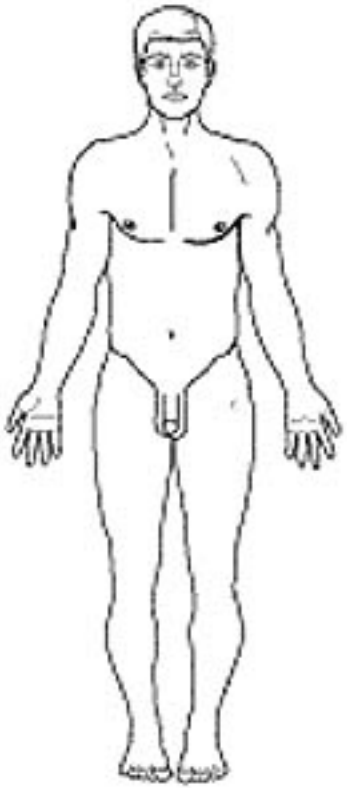

1. Untersuchen

2. Diagnostizieren

3. Behandeln

Wie steht es um…
die Behandlung?

Thesen:

- Das Schweizer Milizsystem hat ausgedient.
- Die zunehmende Medienboulevardisierung gefährdet die Demokratie.
- Föderalismus ist das Zukunftsmodell der Demokratie in einer globalisierten Welt.
- Demokratie ist ein westliches Konzept, es ist in anderen Ländern nicht anwendbar.

Programm der Akademia

„In der heutigen Zeit wird fast überall auf der Welt Demokratie als die einzig richtige Herrschaftsform betrachtet. Die Beteiligung des Volkes wird dabei oft als letzter Beweis für die Richtigkeit des Systems aufgeboten – die endgültige Legitimation. Demokratie in ihren verschiedenen Ausprägungsformen parlamentarisch oder präsidial, direkt oder indirekt, in einer Republik oder als Teil einer Monarchie – gilt als das non plus ultra der politischen Ordnungen. Diese Demokratie gilt es unter möglichst vielen Völkern der Welt zu verbreiten. Der Neunte Wissenschaftsdialog der Academia Engelberg soll unter dem Titel „Challenging Democracy“ unter anderem diese Selbstverständlichkeit hinterfragen. Ist Demokratie die ideale Staatsform um den vielen Problemen mit denen wir uns täglich konfrontiert sehen zu begegnen? Sind die Bestrebungen der westlichen Welt „Demokratie zu verbreiten“ im Sinne der armen Bevölkerungen dieser Welt? Je nach Entwicklungsstand eines Staates, kann eine Monarchie oder Diktatur die beste politische Ordnung für die zukünftige Entwicklung eines Landes sein.“